



INFORME RENDICIÓN DE CUENTAS

2025



EL NUEVO
ECUADOR

Propósito y Contexto Institucional



La rendición de cuentas es un proceso de diálogo continuo. Evaluamos nuestra gestión basándonos en las funciones sustantivas de la educación superior para fortalecer nuestra eficiencia y servicio público.



Agroindustria

Electrónica

**Producción
Agropecuaria**

Confección Textil

Educación Inicial



Mecánica Industrial

**Procesamiento
de Lácteos**



**Redes
y
Telecomunicaciones**

Electricidad

**Planificación
y
Gestión
del
Transito**

Gastronomía

OFERTA ACADÉMICA

**Seguridad
y
Prevención
de
Riesgos Laborales**

**Logística
y
Transporte**

**Mantenimiento
Eléctrico y Control
Industrial**

**Contabilidad
y
Asesoría Tributaria**



**EL NUEVO
ECUADOR**

DESARROLLO ESTUDIANTIL



Población estudiantil 2025

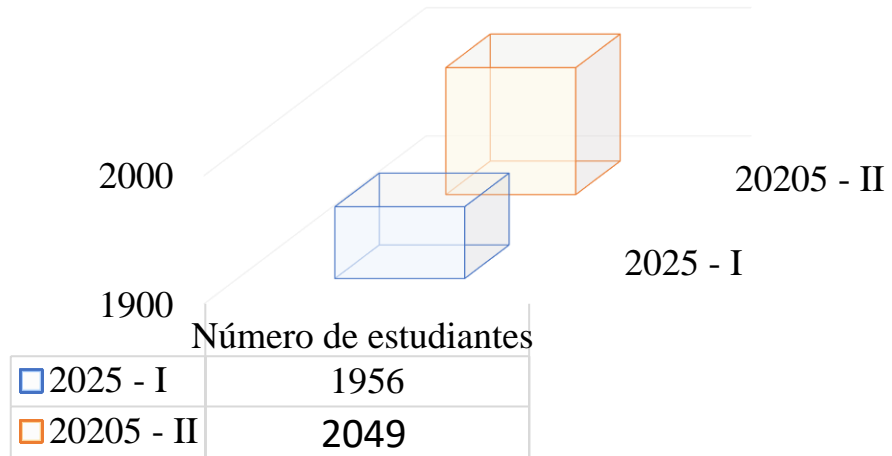

En el año 2025, en el Instituto Tsa'chila, se incorporaron un total de 792 profesionales



INSTITUTO SUPERIOR TECNOLÓGICO
Tsa chila
Formamos profesionales con mentalidad global

BIENESTAR ESTUDIANTIL

En el 2025 se han promovido múltiples actividades propias y otras en conjunto con otras instituciones, en beneficio de las y los estudiantes, entre los principales están:



Conversatorio
“Inclusión y el Modelo
Bilingüe–Bicultural”



Proyecto Expresarte –
Taller de danza:
“Suelta y baila”



Encuentro Expresarte –
Taller: Figura y Fondo



EL NUEVO
ECUADOR

BIENESTAR ESTUDIANTIL



Capacitación en
“Paternidad responsable y
métodos anticonceptivos”



“Valoremos la vida”
“Alta voz naranja”



Campaña: “Prevención de
la violencia de género”

Bienestar y Desarrollo Estudiantil



792

Nuevos profesionales incorporados a la fuerza laboral.



44

Procesos de adaptaciones curriculares ejecutados exitosamente.



92.86%

Cumplimiento del Plan de Igualdad y Paridad.

Análisis de Percepción Estudiantil - Muestra: 939 alumnos

- **Ambiente Institucional:** 67.1% lo percibe como estimulante.

- **Rol Formativo Docente:** 60.8% percibe una integración pedagógica altamente positiva.



La Brecha de Estandarización: Un 38.0% percibe intermitencia en el fomento de habilidades blandas.

Diagnóstico: Se requiere transformar el desarrollo de competencias blandas de una iniciativa personal del docente a un estándar institucional obligatorio.



Planta docente 2025

164 docentes

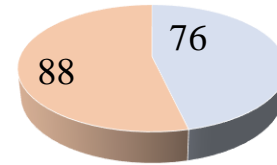

■ Hombres ■ Mujeres

Evaluación Docente 2025 - I

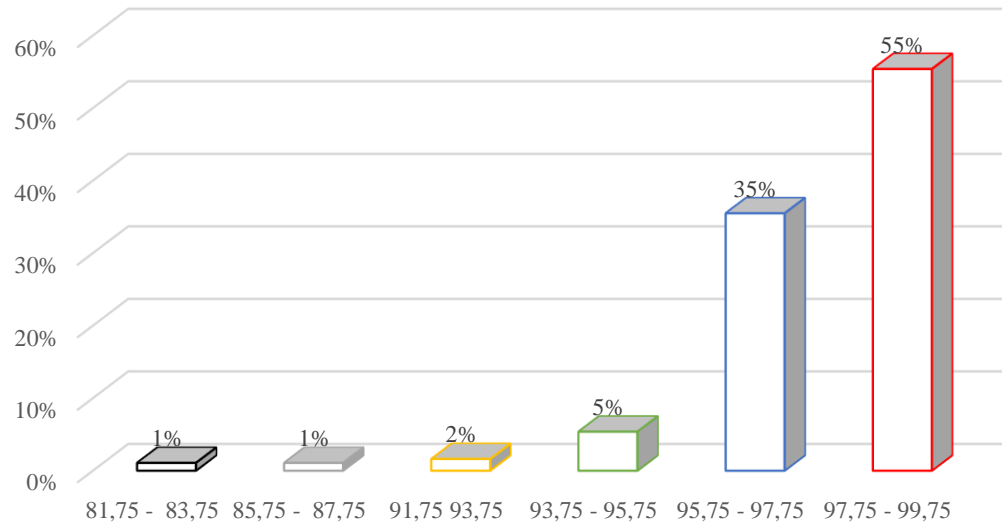

Evaluación Docente 2025 - II

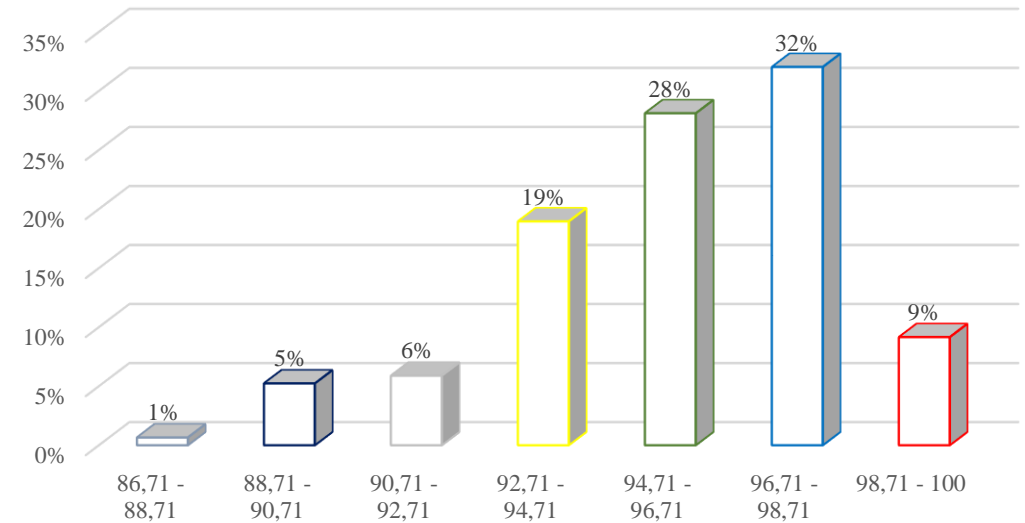

El 95.5 % de los docentes superó la calificación de 90 puntos



Nivel académico de la planta docente

■ Tercer nivel ■ cuarto nivel ■ Doctorado

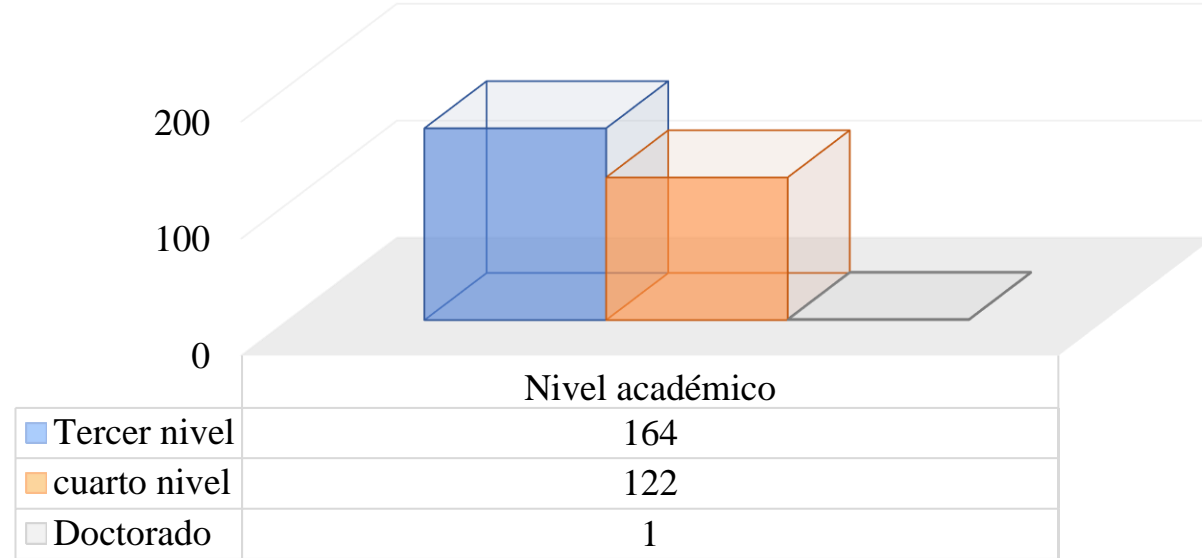

Inversión estatal 2025:
\$ 2,080,096
sueldos y beneficios de ley

Planta Docente

164
Profesionales en docencia

74.39%
con título de Cuarto Nivel - Maestría/Ph.D.

4.97%
Representación del personal académico estatal a nivel nacional

En 2025, el Ecuador contó con 3.300 docentes en Institutos y Conservatorios públicos

Instituto Tsa`chila y su incidencia a nivel nacional

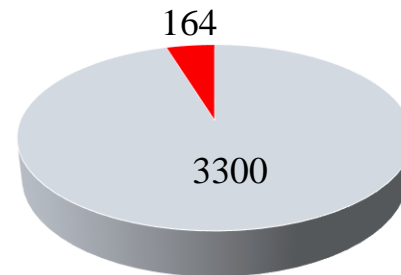

■ Planta docente a nivel nacional ■ Planta Docente IST Tsa`chila

Excelencia Evaluativa 2025

95.5%
de los docentes superaron los 90 puntos en su evaluación.

- Periodo I: 55% en rango de excelencia absoluta (97.75 - 100 pts).



VINCULACIÓN CON LA SOCIEDAD

Retornando el conocimiento a la provincia mediante proyectos de alto impacto.

Insumos



35

Proyectos de Vinculación



+ 1,477

Estudiantes participantes

Ejecución

100%

de cumplimiento

168 actividades de presencialidad comunitaria

Impacto Real

24,050

Beneficiarios directos en la comunidad de Santo Domingo

Proyectos Destacados:



1. Aprovechamiento de la Leche
(Fundación Calasanz)



2. Sembrando Conocimiento
(Bosque Escuela)



3. Cuidado al Cuidador
(MIES)

Relaciones Externas y Capacitación Ciudadana

Educación continua gratuita y accesible para el desarrollo local.

43



Cursos de formación continua ejecutados.

2,108



Ciudadanos matriculados en programas gratuitos (PREPARATEC, IMPULSAT).

Oferta Destacada

Lengua de Señas Ecuatoriana

Fomentando la cultura sorda y la inclusión.



Autonomía Personal

Gestión emocional y psicológica.



Firefighters' English Learning

Inglés técnico para rescate e incendios.



INVESTIGACIÓN



Innovación en
Divulgación



1er Teatro Científico
"Hablemos de Ciencia"

Evento pionero (Nov 2025) que utilizó el conflicto dramático para visibilizar proyectos de I+D ante la comunidad, alejándose de la clase convencional.

Proyectos y Estructuras



- 46 Proyectos de
Investigación e
Innovación en
vigencia.



- 13 Semilleros de
investigación
consolidados con
participación estudiantil.

Capital Humano



- 74 Docentes dedicados a
investigación (45% de la
planta total).



- 24 Docentes acreditados
formalmente como
investigadores científicos.



EL NUEVO
ECUADOR

Producción y Publicación Científica 2025

Consolidando el conocimiento técnico en plataformas académicas formales.



45 Artículos Científicos

Abarcando áreas desde termografía industrial, calidad alimentaria, hasta inteligencia artificial en prevención de riesgos (IA para detección de fatiga y posturas).



4 Libros Publicados

Aportes en Desarrollo Infantil, Gastronomía, Producción Agropecuaria y Electrónica.



2 Capítulos de Libros

Logística y Semilleros.



3 Ponencias Nacionales

Incluyendo la participación en la Final Nacional de monólogos científicos "Solo de Ciencia Ecuador".



EVENTOS ACADÉMICO- CIENTÍFICOS



Monólogos científicos
“Solo de Ciencia Ecuador”



Participación en la Final Nacional de la Tercera Edición, celebrada el 19 de septiembre de 2025, en el Teatro de la Universidad Católica de Cuenca

DESARROLLO INSTITUCIONAL

CUMPLIMIENTO POA 2025

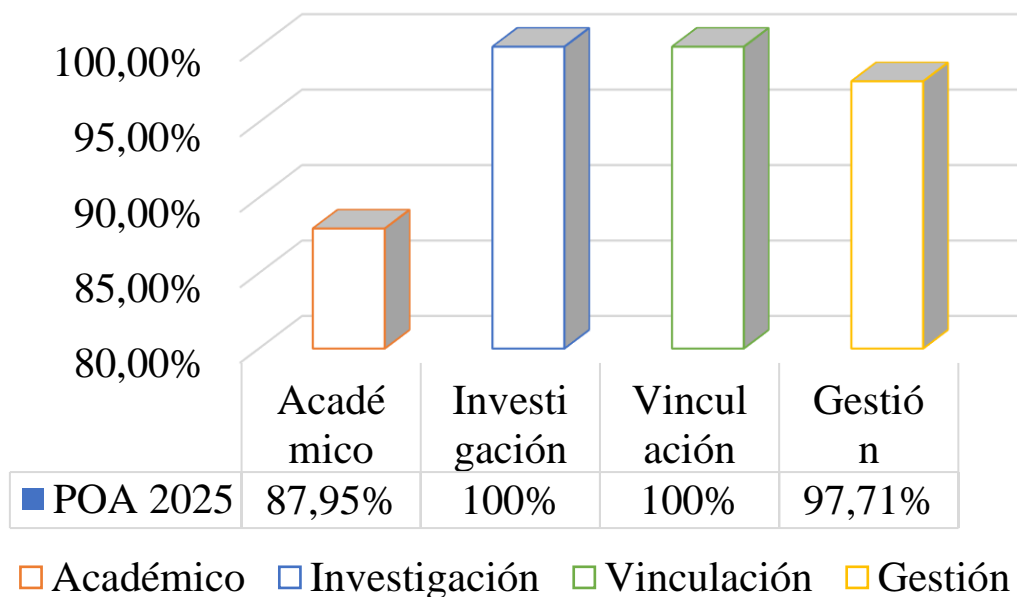

ANÁLISIS COMPARATIVO POA 2024 - POA 2025

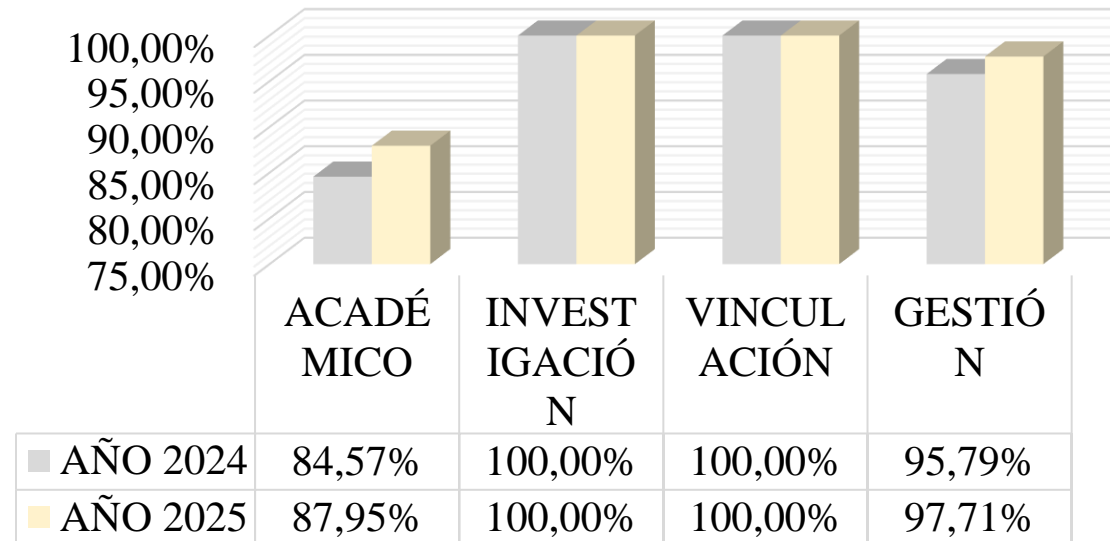

Los indicadores del 2025 igualan e incluso superan a los del 2024. No hay retrocesos en ningún indicador, en el 2025, el POA se ejecutó en un 96.42%.

Hito de Liderazgo Internacional: Proyecto CCAP 2025

Selección oficial para el Community College Administrator Program.

El Intercambio - Mayo/Junio 2025



**Simposio Virtual
(Mayo 5-16).**



**Seminario Académico en
Missoula, Montana
(Mayo 23 - Jun 12).**



**Diálogo Ejecutivo
(Junio 13-20).**

Impacto Institucional



Selección de Élite

Representación del IST Tsa`chila (Rector Ph.D. Gabriel Cevallos) en un programa híbrido de alto nivel administrado por el Departamento de Estado de EE. UU.

Objetivo

Examinar enfoques innovadores para abordar las necesidades actuales de educación técnica y desarrollo de la fuerza laboral a nivel global.



EL NUEVO
ECUADOR

Síntesis de Gestión: Puntos Fuertes 2025



Ejecución Impecable

100% de cumplimiento operativo en las áreas de Investigación y Vinculación, demostrando eficiencia máxima en planificación.



Proyección Internacional

La selección para el proyecto CCAP valida la capacidad de liderazgo y abre puertas a metodologías globales (EE. UU.).



Éxito en Vinculación Masiva

La capacidad de convertir el esfuerzo de 1,477 estudiantes en un impacto directo para más de 24,000 ciudadanos.



Calidad Docente Sólida

Una planta docente estable, altamente evaluada (95.5% sobre 90 pts), y con un peso demográfico estratégico a nivel nacional (4.97% del total público).



"Un niño, un profesor, un libro y una pluma pueden cambiar el mundo"
Malala Yousafzai

RENDICIÓN DE CUENTAS 2025



EL NUEVO
ECUADOR