



INSTITUTO SUPERIOR TECNOLÓGICO  
**Tsa'chila**  
Formamos profesionales con mentalidad global

# RENDICIÓN DE CUENTAS

## 2023

# INSTITUTO SUPERIOR TECNOLÓGICO TSA`CHILA



Acreditado mediante Resolución No. **08-SO-10-CACES-2021**

**Matriz:** Av. Galo Luzuriaga y calle Franklin Pallo

**Sede:** Granja Experimental Mishili, Km.6 vía a Quevedo

# Personal del Instituto Superior Tecnológico Tsa`chila

Docentes: 180  
Administrativos: 3  
Personal de apoyo: 2  
**Total: 185**

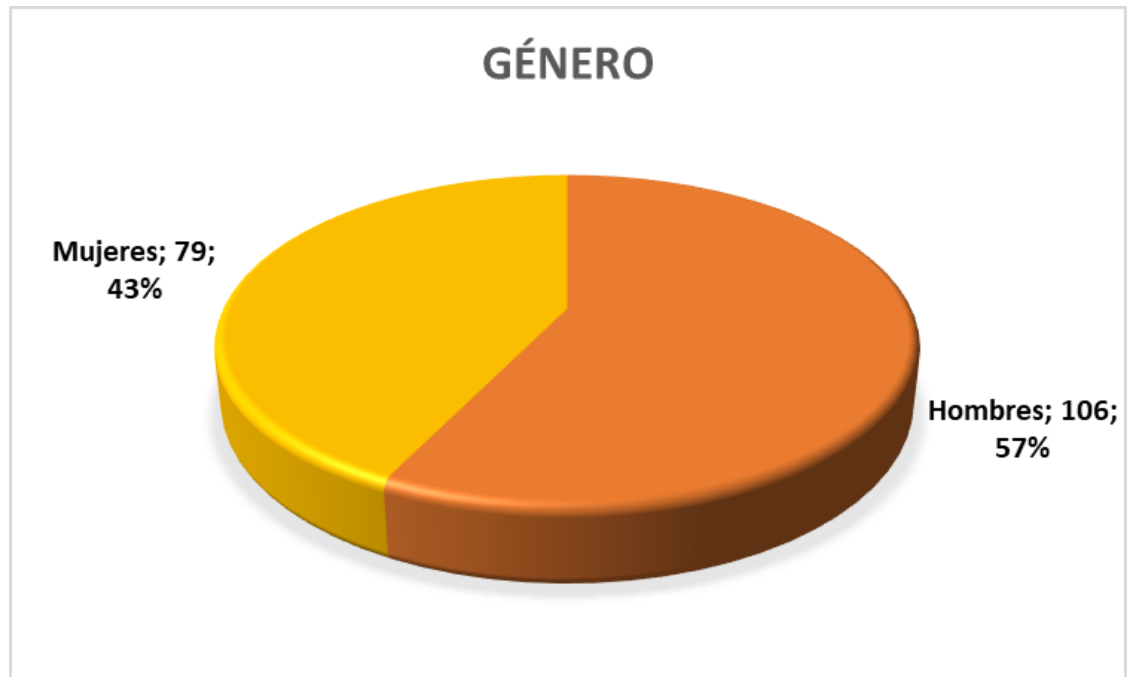

Hombres	106
Mujeres	79

# Personal docente por grado académico

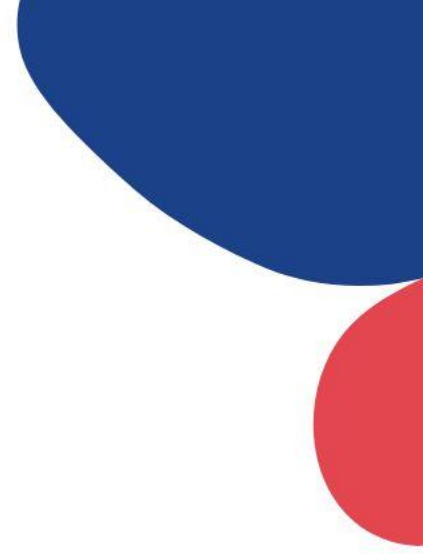

# Distribución docente por áreas del conocimiento

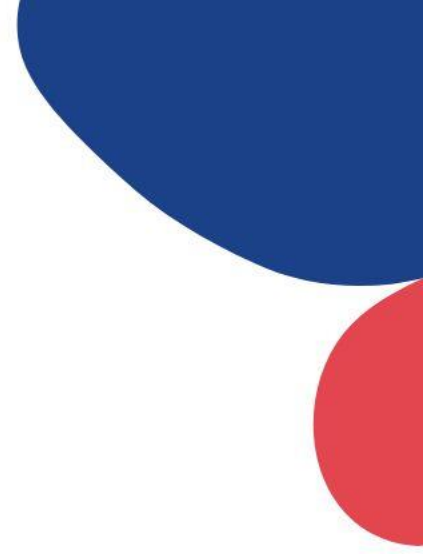

# Carreras ofertadas



Agroindustria



Electrónica



Planificación y  
Gestión del  
Tránsito



Gastronomía



Electricidad



Confección  
Textil



Mecánica  
Industrial



Mantenimiento  
Eléctrico y  
Control  
Industrial



Logística y  
Transporte



Seguridad y  
Prevención de  
Riesgos  
Laborales



Agropecuaria



Desarrollo  
Infantil  
Integral

# Población estudiantil

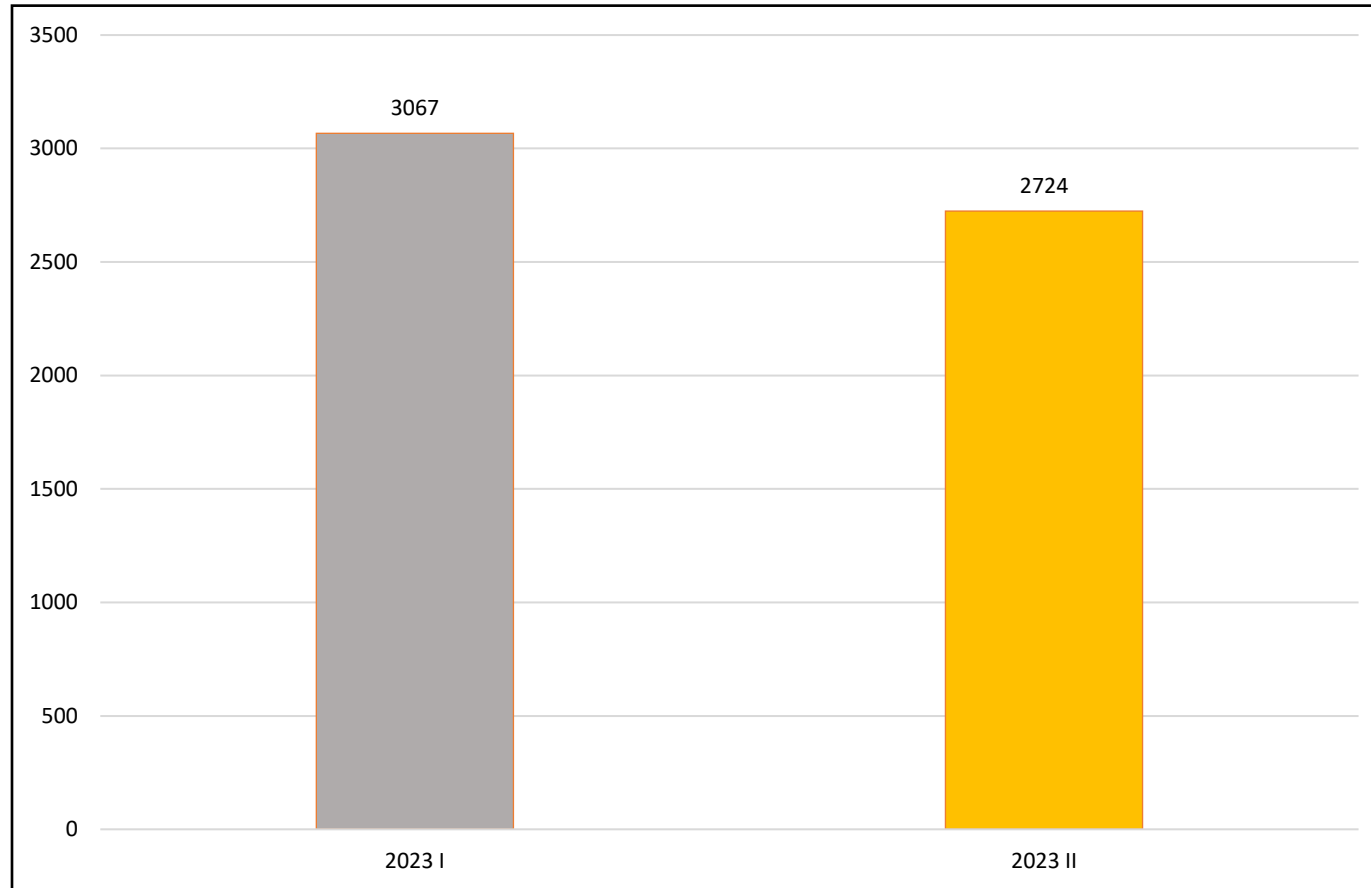

**Periodo 2023 I**  
3067 estudiantes

**Periodo 2023 II**  
2724 estudiantes

# Vinculación con la sociedad

Vinculación  
2023

25 proyectos  
ejecutado

10116  
beneficiarios

666 estudiantes  
participantes



# Prácticas preprofesionales

Prácticas  
preprofesionales  
2023

Se han ejecutado 95 convenios de prácticas preprofesionales y formación dual

# Investigación e innovación Docentes

25 proyectos

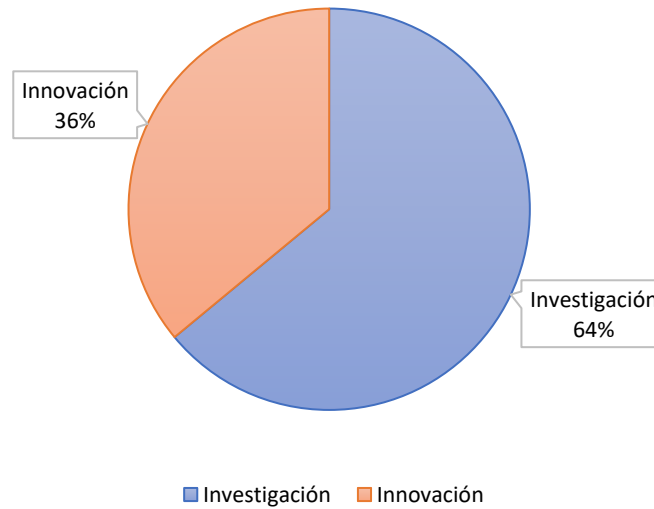

Docentes	
Proyectos de Investigación	Proyectos de Innovación
16	9

# Investigación e innovación Estudiantes

25 proyectos



Estudiantes	
Proyectos de Innovación	Proyectos de Investigación
9	16

# Producción científica

Producción científica 2023

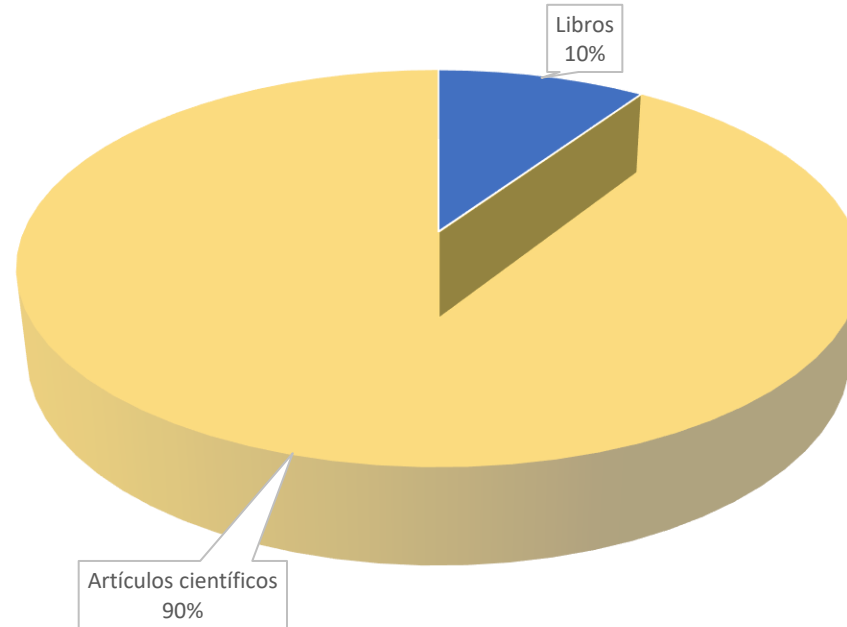

Libros	4
Artículos científicos	38
Total	42

# Titulación 2023

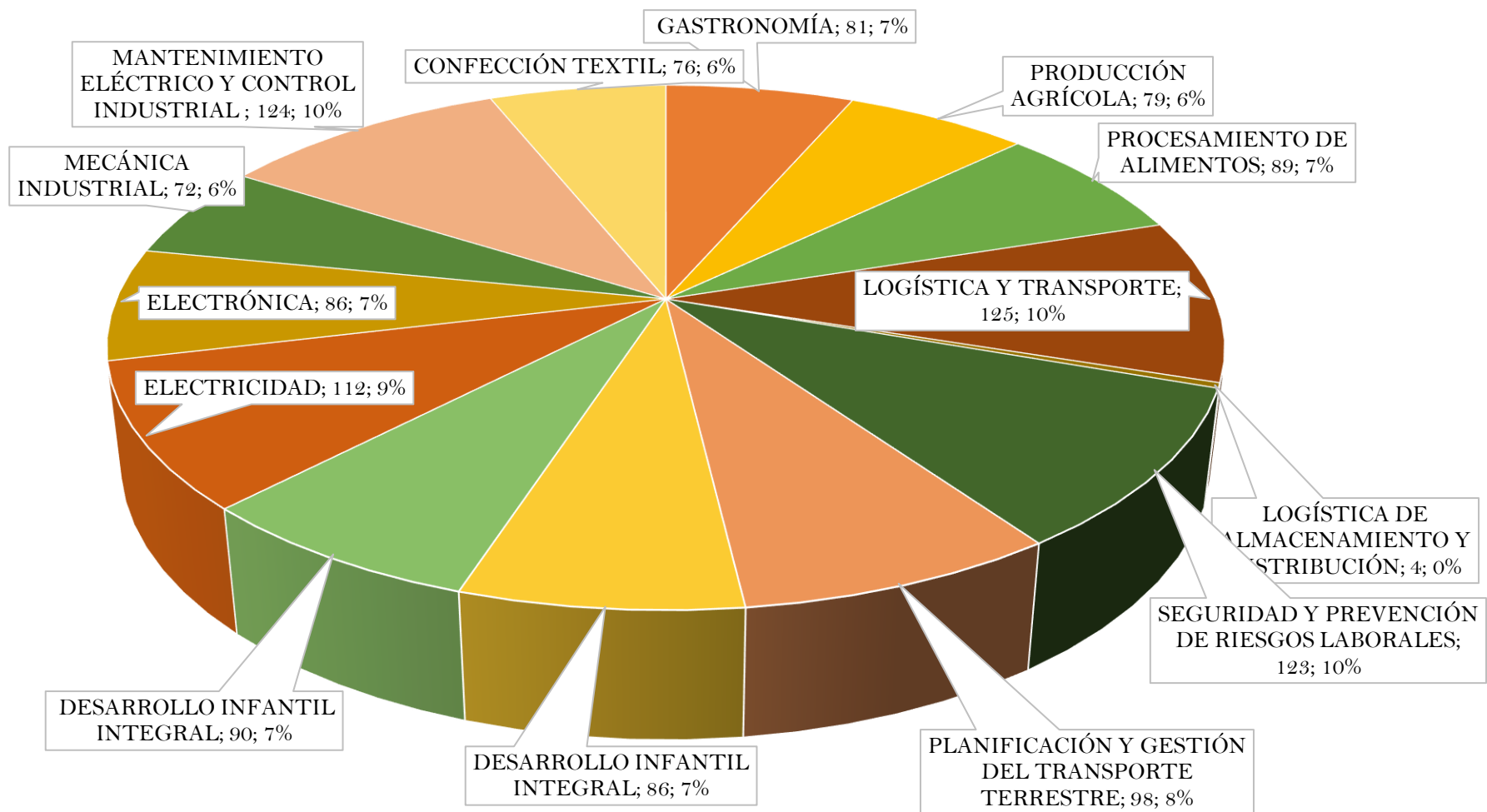

1245 estudiantes titulados en el año 2023

# Certificación por competencias laborales

NOMBRE DE LA CERTIFICACIÓN	TOTAL MATRICULADOS	TOTAL APROBADOS	TOTA REPROBADOS
FORMACIÓN EN FORMADORES	23	18	5
PREVENCIÓN DE RIEGOS LABORALES: ENERGÍA ELECTRICA	102	74	28
CONSEJERO DE FAMILIA	12		
COORDINACIÓN DE CENTROS DE DESARROLLO INFANTIL	12	12	0
ATENCIÓN INTEGRAL EN LA MODALIDAD CRECIENDO CON NUESTROS HIJOS (CNH)	30	25	5
BENEFICIADOS		179	

# EJECUCIÓN POA

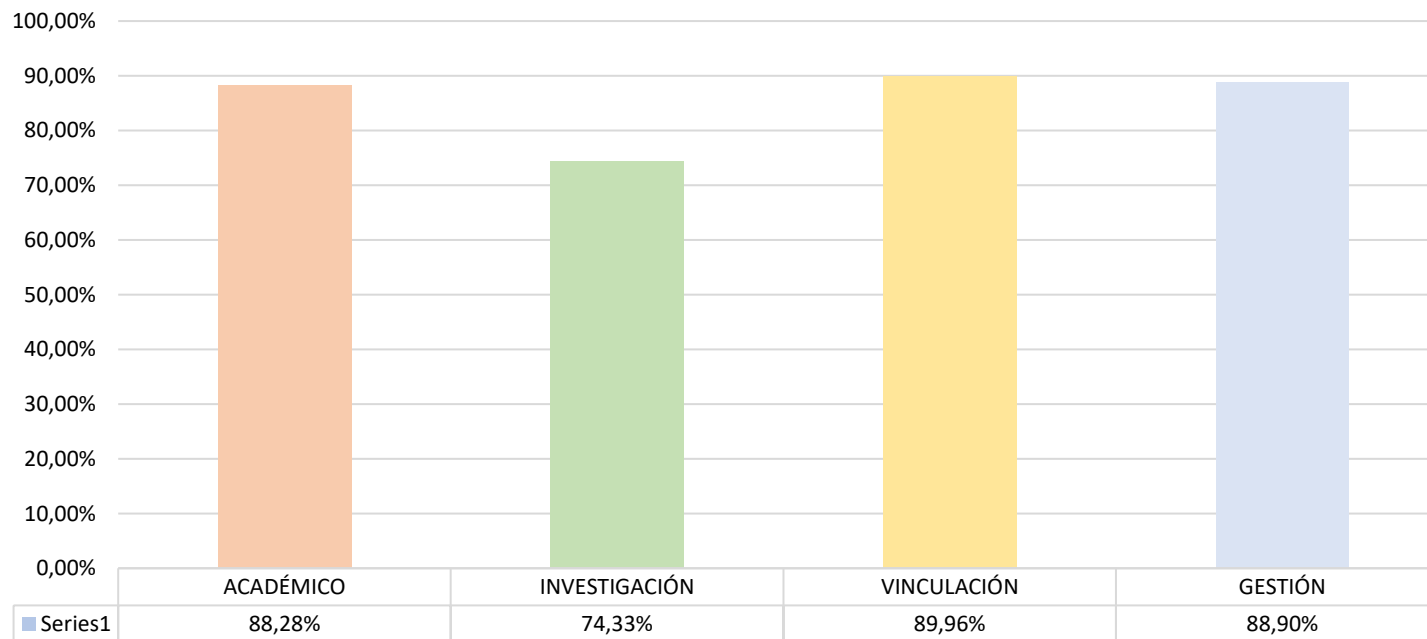

EJES ESTRATÉGICOS	NIVEL DE CUMPLIMIENTO	
	2022	2023
ACADÉMICO	61,00%	88,28%
INVESTIGACIÓN	70,00%	76,00%
VINCULACIÓN	81,00%	89,96%
GESTIÓN	78,00%	88,90%

**El Instituto Superior Tecnológico Tsa`chila  
seguirá mejorando**



**RENDICIÓN DE CUENTAS  
2023**

**Gracias por su amable atención**